★ アルミック ★ アルミック ★ アルミック ★ アルミック ★ アルミック ★ アルミック ★ アルミック ★ アルミック ★ アルミック ★ アルミック ★ アルミック ★ アルミック ★ アルミック ★

堂々完成

残り2棟

# 新築完成内覧会

11月7日(土)8日(日)
10:00 ～ 17:00

全室南向き　4LDK　駐車3台可

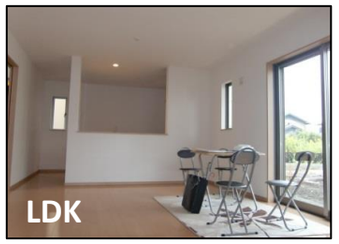


## 1号棟　2,250万円（税込）

| | | | |
|---|---|---|---|
| 土地 | 166.58㎡（50.39坪） | 建物 | 99.38㎡（30.06坪） |

建築確認番号：第KS115-3110-00399号

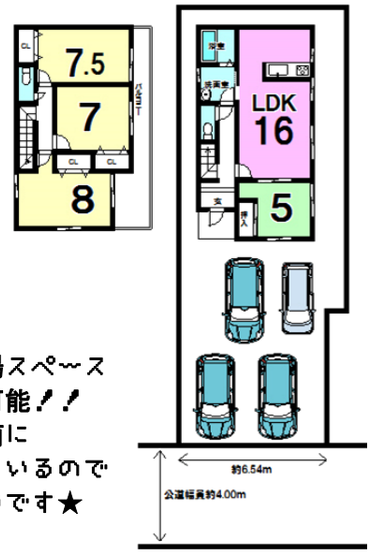


駐車場スペース
4台可能！！
全室南に
面しているので
明るいです★

## 3号棟　2,250万円（税込）

| | | | |
|---|---|---|---|
| 土地 | 168.20㎡（50.88坪） | 建物 | 98.35㎡（29.75坪） |

建築確認番号：第KS115-3110-00401号

並列3台の
駐車場！
分譲地の一番南側

月々の返済例※
63,252円

現地内覧会にて
ご成約いただいた方限定!!

40V型テレビ or 自動掃除機 or エアコン3台
3つのうちどれか
プレゼント!!

お問い合わせお待ちしております
0120-43-2511

※当社規定による

配置図

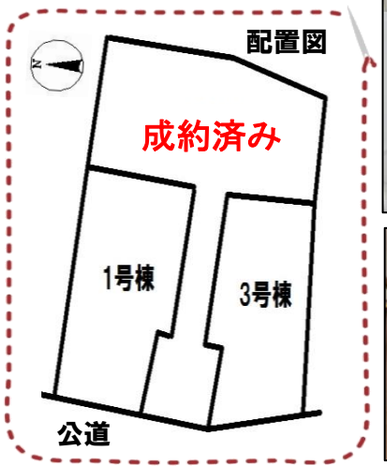


### 省エネ住宅エコポイント対象商品

省エネ住宅に関するポイント制度（省エネ住宅ポイント制度）は、省エネ住宅の新築やエコリフォームの普及を図るとともに、消費者の需要を喚起し、住宅投資の拡大を図る事を目的とし、一定の省エネ性能を有する住宅の新築やエコリフォームに対して、様々な商品等と交換できるポイントを発行する制度です。
※詳細は現地スタッフにお尋ねください。

- □市橋小学校　徒歩28分(2200m)
- □精華中学校　徒歩40分(3200m)
- □市橋保育所　徒歩17分(1,300m)
- □クスリのアオキ　徒歩11分(840m)
- □ローソン　徒歩6分(470m)

### 現地案内図

ナビ【住所：岐阜市下奈良2丁目25-25】

国土交通大臣(3)第6478号
岐阜県宅地建物取引業協会会員
株式会社アルミック　不動産事業部《仲介》
岐阜市薮田南四丁目1番15号
TEL 058-268-0246　FAX 058-274-8644


裏も見てね

★お気軽にご連絡下さい★

☎0120-43-2511

※月々の返済例は満額借入時、金利0.975%借入35年間、ボーナス返済なしで算出しております（金融機関・融資諸条件により異なります）

ホームページにアクセス→
現在、物件掲載数233件！！
広告以外の情報はQRコードから
店内には511件資料があります
自由に閲覧できます★
お気軽にご来店下さい★

有効期限：1ヶ月

★ アルミック ★ アルミック ★ アルミック ★ アルミック ★ アルミック ★ アルミック ★ アルミック ★ アルミック ★ アルミック ★ アルミック ★ アルミック ★ アルミック ★ アルミック ★