★アルミックに363掲載中お気軽にさい★

戸建 ⇓ マンション ⇓ 戸建 ⇓ マンション ⇓ 戸建 ⇓ マンション ⇓ 戸建 ⇓ マンション ⇓ 戸建 ⇓ マンション ⇓

お問い合わせ No.50 **六条大溝** 1,880 税込 万円

三里小学校区・陽南中学校区

新築 おすすめ!!

■岐阜バス 岐阜聖徳学院高校前バス停まで徒歩6分
■岐阜市六条大溝四丁目
■土地 167.08㎡ /建物 106㎡ ■2014/5月 築■木造
■宅地/商業/建60%/容200%
■建築確認:第KS113-1510-02155号＜仲介＞

お問い合わせ No.534 **鏡島** 630 万円

鏡島小学校区・精華中学校区

中古 おすすめ!!

■岐阜バス 鏡島弘法前バス停まで徒歩3分
■岐阜市鏡島
■土地 94.93㎡ /建物 70.38㎡ ■1969年/ 築44年■木造
■宅地/第一種住居/建60%/容200%＜仲介＞

お問い合わせ No.702 **如月町** 2,600 税込 万円

本荘小学校区・本荘中学校区

中古 おすすめ!!

■岐阜バス 本荘バス停まで徒歩2分
■岐阜市如月町二丁目
■土地 211.57㎡ /建物 165.6㎡ ■1988/7月 26築■鉄骨造
■宅地/第二種住居/建60%/容200%
■準防火地域＜仲介＞

お問い合わせ No.284 **本荘** 1,740 万円

本荘小学校区・本荘中学校区

マンション おすすめ!!

■岐阜バス 梅園バス停まで徒歩4分
■岐阜市本荘 フレストアルファ本荘 3/9F■専有面積 72.05㎡
■2005年/ 築8年■管理費3,400円・修繕費7,600円・駐車場5,000円■
宅地/第一種住居/建60%/容200%＜仲介＞

お問い合わせ No.41 **清本町** 2,130 税込 万円

三里小学校区・陽南中学校区

新築

三里小学校まで
徒歩７分！！

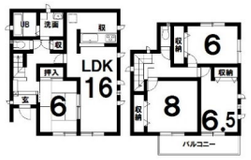

■JR東海道本線 西岐阜駅まで徒歩20分
■岐阜市清本町八丁目
■土地 148.06㎡ /建物 106㎡ ■2014/4月 築■木造
■雑種地/準工業/建60%/容200% 引渡までに宅地に変更
■建築確認:第KS113-1510-02219号＜仲介＞

お問い合わせ No.452 **宇佐東** 2,390 万円

三里小学校区・陽南中学校区

新築

商業施設が多数あり
お買いものに便利です！

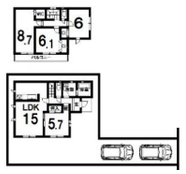

■JR東海道本線 西岐阜駅まで徒歩23分
■岐阜市宇佐東
■土地 148.57㎡ /建物 98.14㎡ ■2014/10月 築■木造
■宅地/準工業/建60%/容200%/準防火地域・景観法
■建築確認:第KS114-0110-02198号＜仲介＞

お問い合わせ No.389 **元宮町** 3,377 万円

木之本小学校区・本荘中学校区

中古

■JR東海道本線 岐阜駅まで徒歩15分
■岐阜市元宮四丁目
■土地 107.73㎡ /建物 183.80㎡ ■1997年/ 築17年■鉄骨造
■宅地/商業/建80%/容360%
■準防火地域 リフォーム済＜仲介＞

お問い合わせ No.2947 **坂井町** 3,380 万円

木之本小学校区・本荘中学校区

中古

■JR東海道本線 岐阜駅まで徒歩7分
■岐阜市坂井町二丁目
■土地 178.57㎡ /建物 158.98㎡ ■1985年/ 築28年■木造
■宅地/商業/建80%/容400%
■準防火 ＜仲介＞

お問い合わせ No.250 **本荘西** 3,720 万円

本荘小学校区・本荘中学校区

中古

■JR東海道本線 西岐阜駅まで徒歩14分
■岐阜市本荘西四丁目■土地 398.65㎡ /建物 166.06㎡
■1972年/ 築42年
■宅地/第二種中高層住宅/建60%/容200%■RC造
■準防火 景観計画区域 地役権の設定あり＜仲介＞

お問い合わせ No.721 **加納 町** 4,750 万円

加納西小学校区・陽南中学校区

併用住宅

■JR東海道本線 岐阜駅まで徒歩4分
■岐阜市加納富士町二丁目■土地 204.04㎡ /建物 692.59㎡
■1969年/ 築45年■RC造 5階建
■宅地/商業/建80%/容400%
■準防火＜仲介＞

土地 ⇓ 土地 ⇓ 土地 ⇓